

Rehabilitación Pulmonar

Los criterios presentados guían la rehabilitación pulmonar en pacientes con COVID-19 de acuerdo con el grado de afectación, asegúrese de aplicar cada uno de ellos.

Rehabilitación Pulmonar en pacientes con COVID-19

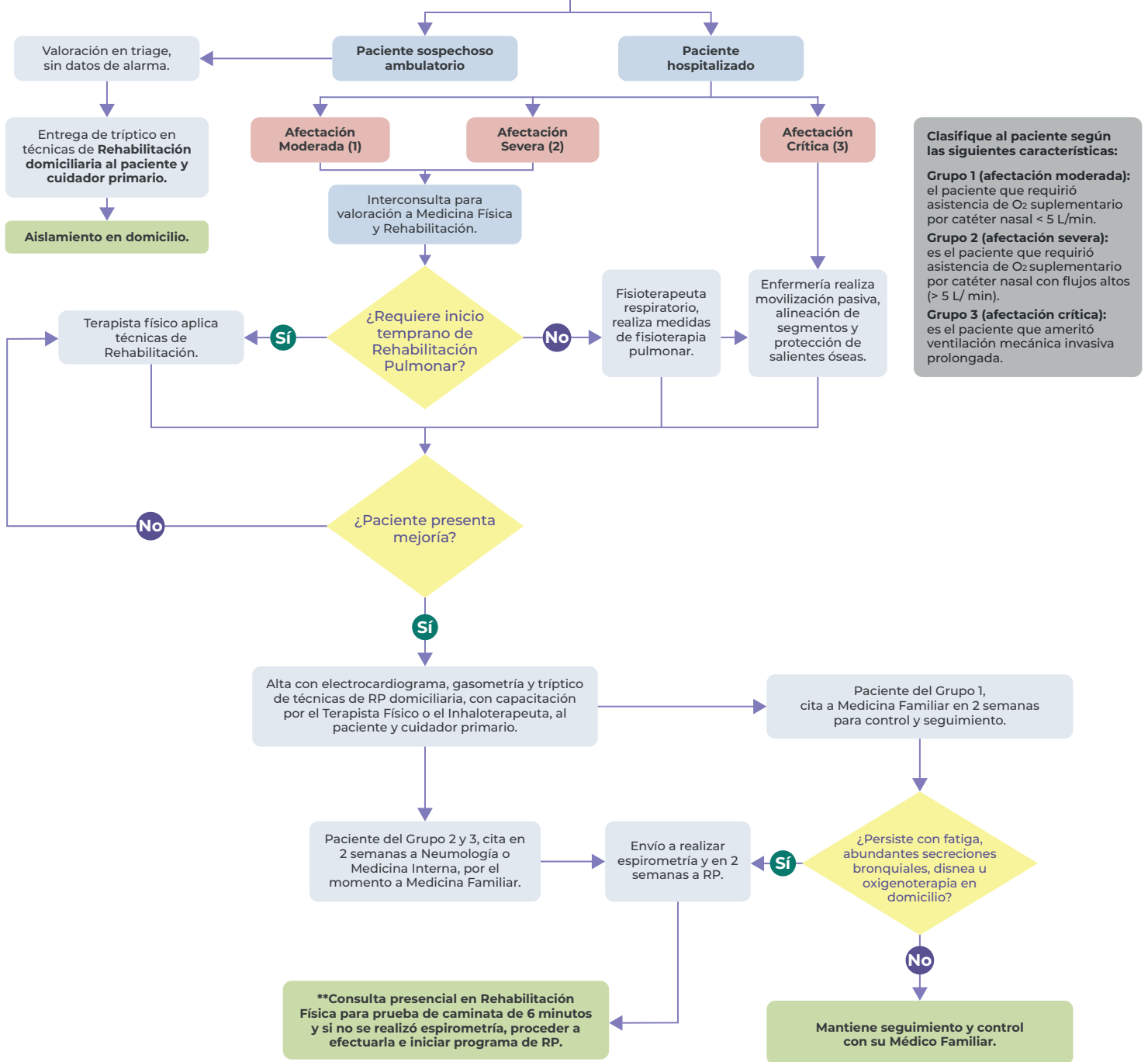

Clasifique al paciente según las siguientes características:

Grupo 1 (afectación moderada): el paciente que requirió asistencia de O₂ suplementario por catéter nasal < 5 L/min.

Grupo 2 (afectación severa): es el paciente que requirió asistencia de O₂ suplementario por catéter nasal con flujos altos (> 5 L/min).

Grupo 3 (afectación crítica): es el paciente que ameritó ventilación mecánica invasiva prolongada.

****Criterios de pacientes para iniciar programa presencial de *Rehabilitación Pulmonar:**

- Saturación de oxígeno >92% independientemente del uso de oxígeno.
- Temperatura menor de 37.2°C.
- Hemodinámicamente estable.
- Estado de alerta que le permita comprender y realizar acciones.
- Tener alto riesgo de secuela(s).