

Recomendaciones para el personal médico de primer contacto:

Pacientes con síntomas leves de COVID-19 y enfermedades cardiovasculares

Es preciso considerar las siguientes **recomendaciones** en la **atención de pacientes con síntomas leves de COVID-19 y enfermedades cardiovasculares** (como la hipertensión arterial sistémica).

Si no existen datos de alarma, aún con alto riesgo, el paciente debe **permanecer en casa** con sus medicamentos cardiovasculares, **reforzando medidas** de aislamiento e higiene personal (asegúrese de entregar **folleto de cuidados en casa**).



El **seguimiento** debe ser cada **24 horas**, al menos **durante 14 días** para **valorar la evolución**, en caso de aparición de datos de alarma caracterizados por insuficiencia respiratoria, disnea, saturación de oxígeno <90% que no mejora con oxígeno suplementario, el paciente deberá ser valorado en un **Módulo de Atención Respiratoria del Seguro Social (MARSS)**.

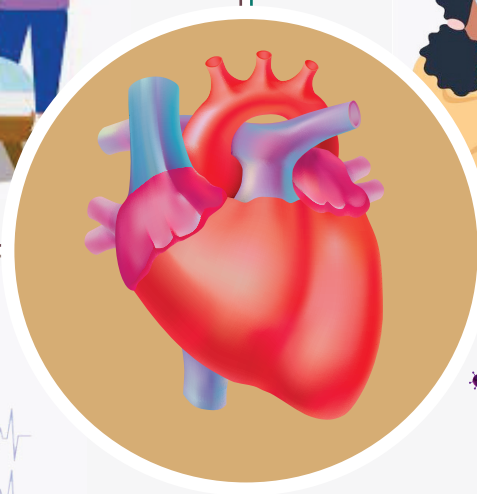

En caso de tener buena evolución se debe hacer una **evaluación trimestral** o **semestral** por Cardiología, dependiendo de su estabilidad cardiovascular y necesidad de estudios o procedimientos.



En caso de inestabilidad de la enfermedad cardiovascular que amerite atención de urgencias aún en casos de COVID-19 leve, **se debe clasificar** de acuerdo con la necesidad de algún procedimiento invasivo.