



GOBIERNO DE
MÉXICO



ESTRUCTURA ORGÁNICA

Fondo de Fomento a la Educación (FOFOE)

Manual de Organización de la Dirección de Prestaciones Médicas

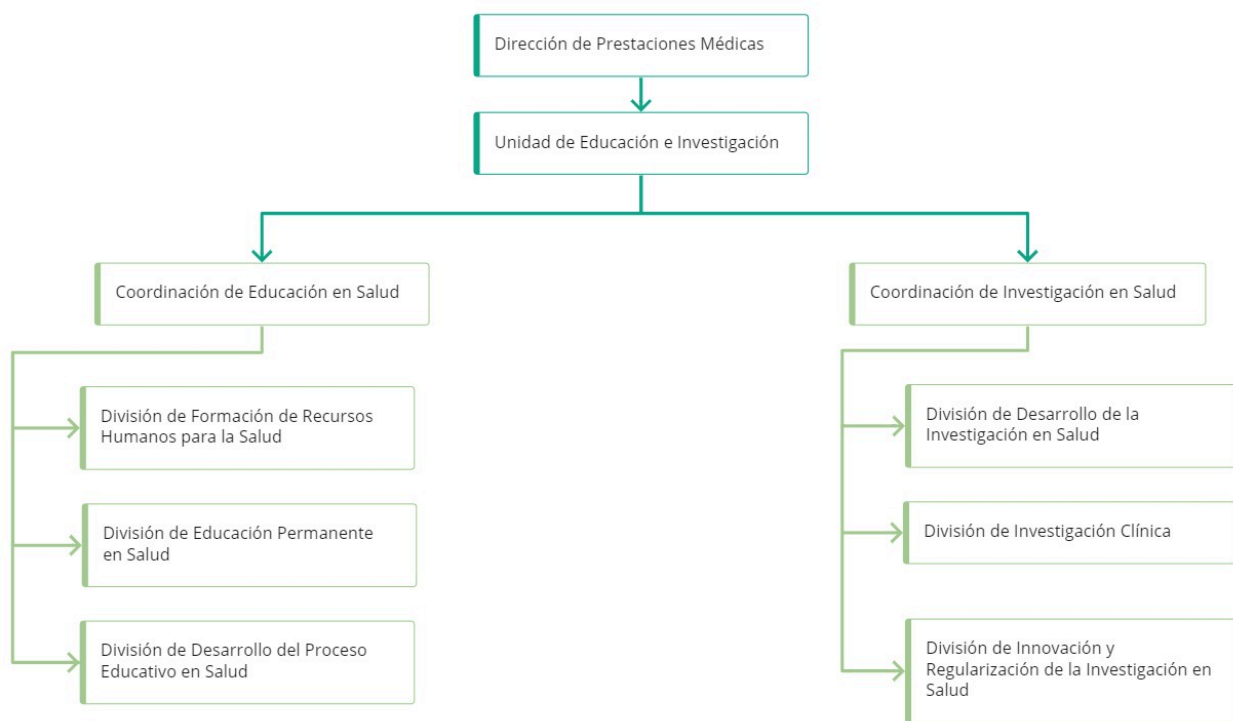

miro

Funciones Sustantivas

Coordinación de Educación en Salud

Aprobar la normatividad del Fondo de Fomento a la Educación (FOFOE), de los procesos de educación formativa, de los cursos de capacitación y actualización del personal encargado del cuidado de la salud, de las Unidades de Información del Sistema Bibliotecario del IMSS, de los Centros de Investigación Educativa y Formación Docente, de la Carrera Docente Institucional, y de educación a distancia.

Aprobar la integración del Programa Anual de Trabajo del Fondo de Fomento a la Educación.

Estructura Interna

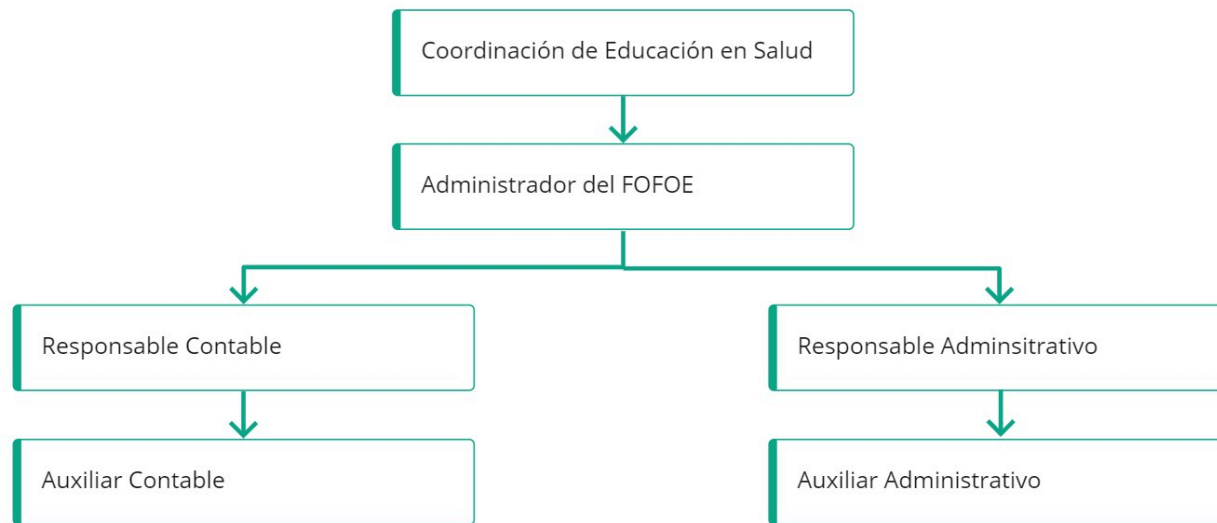

miro

Es un ente administrativo que forma parte de la estructura orgánica de la Coordinación de Educación en Salud (CES) dependiente de la Unidad de Educación, Investigación y Políticas de Salud de la Dirección de Prestaciones Médicas.